software quality lab

Innovation Meets Quality

OSTC

OPERATIONAL SERVICES & TESTCENTER

Effektivität

Effizienz

Stand der Technik

Flexibilität

ISO 9001

ISO 29990

software quality lab
Innovation Meets Quality

OSTC

Beste Qualität - nachhaltig - effektiv - effizient

Unsere Leistungen

OSTC (= Operational Services & TestCenter) setzt operative Qualitätssicherungsaufgaben effizient und effektiv um.
Es werden alle Bereiche des Entwicklungsprozesses abgedeckt.

- **TestCenter-Leistungen**
- **Teststrategie & Testmanagement**
- **Analyse/Design & Testspezifikation**
- **Testdatenbewertung und -Management**
- **Testautomatisierung**
- **Testausführung**
- **Test-Reporting**
- **Requirements-Engineering**
- **Operatives Projekt-Controlling**
- **Softwareverifikation und -validierung**
- **Reviews von Dokumenten**
- **Sourcecode Analysen**
- **Risikomanagement im Entwicklungsprozess**
- **Retrospektiven und Lessons learned**

Kunden von Software Quality Lab

Allgemeines Krankenhaus Wien, Aquis Sanitär, Arbeitsmarktservice Österreich, ANDRITZ HYDRO, Automic Software, AVL, Bachmann electronic, Bernecker + Rainer, BG-Phoenics, Robert Bosch, CA Technologies (ehem. Automic), Julius Blum, Bundesdruckerei, Bundesrechenzentrum, Centrio, DATEV, Engel, ESG Elektroniksystem- und Logistik, eurofunk Kappacher, Flughafen Wien, FREQUENTIS, Gebrüder Weiss, Gespag, Giesecke & Devrient, Hessischer Rundfunk, Hilti, Infineon Technologies, Kapsch TrafficCom, KEBA, Landesbank Baden-Württemberg, Liebherr, Management-Service Linz, Magna International Europe, Messe München, OMICRON electronics, OMV, Otto Bock HealthCare, ÖBB-Personenverkehr, Österreichische Nationalbank, PERI, Porsche Informatik, Raiffeisen Software Solution und Service, Rheinmetall, Schuler, Siemens, SKIDATA, SOS-Kinderdorf, SPAR Österreichische Warenhandels-AG, Telekom Austria, ThyssenKrupp, TIWAG-Tiroler Wasserkraft, T-Systems, Umweltbundesamt, voestalpine Stahl, Xatronic, XXXLutz, ZF Friedrichshafen, Zumtobel Lighting und ca. 200 weitere Kunden

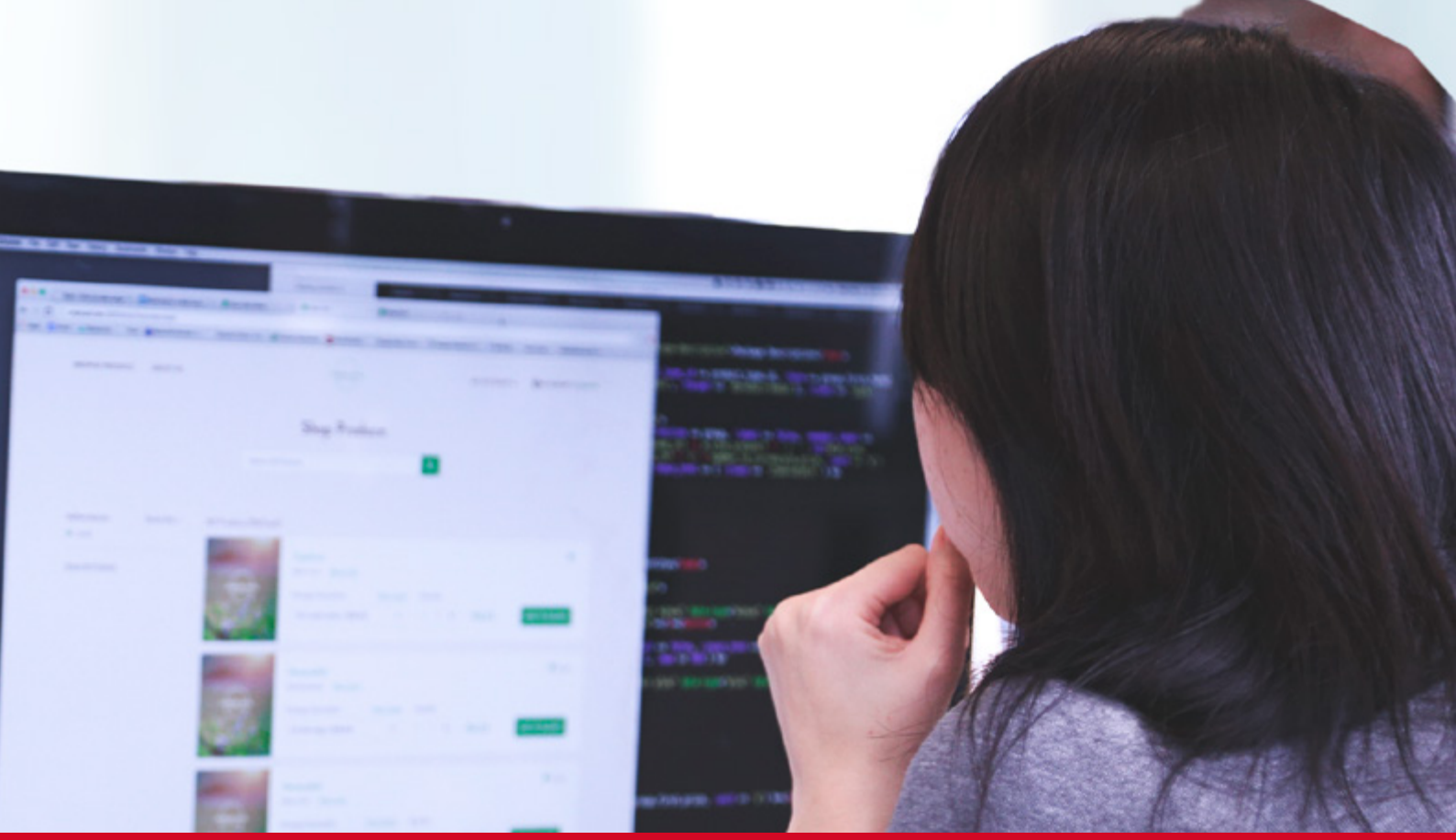

Effizienz, Qualität und Nachhaltigkeit in der System- und Softwareentwicklung

IHR NUTZEN

Qualitätssteigerung und Know-how-Gewinn

Know-how und Projekterfahrung aus vielen Kundenprojekten sowie umfassende Tool-Kenntnisse durch Tool Evaluation Center.

Ausfallsicherheit und Personalflexibilität

Dynamische Teamgröße nach Bedarf, keine Personalknappheit, Ausfallszeiten können einfach kompensiert werden.

Abdecken von Spezialthemen

Experten für Spezialthemen sind vorhanden wie z.B. Mobile, Security, Usability, Embedded, Last-Tests, etc.

Kostenvorteile und Kostenkontrolle

Bessere Orientierung der Kosten am Bedarf, Senkung der Testkosten durch höhere Produktivität und mehr Kostentransparenz.

Örtliche Flexibilität

Flexible und bedarfsorientierte Aufteilung von Service vor Ort und Arbeit in den Büros von Software Quality Lab.

Professionalität und State-of-the-Art

Vielfach bewährte Prozesse sind vorhanden. Einsatz neuester Techniken und Methoden wie modellbasiertes Vorgehen, Behavior Driven Testen, innovative Testframeworks, agile Requirments, u.v.m.

Ich bin sehr erfreut, dass die Automatisierung der Testabläufe von Beginn an so gut voranschreitet. Aus meiner Sicht sind die schon nach kurzer Zeit erzielten Ergebnisse wirklich gut und die Zusammenarbeit ist optimal. Ich möchte mich nochmals bei den Test Consultants von Software Quality Lab für Ihre Energie und Ihren Einsatz in diesem Projekt bedanken.
Projektleiter, Siemens AG

Software Quality Lab hat uns kompetent, erfahren und sehr gründlich unterstützt und lieferte in kurzer Zeit verwertbare Ergebnisse.
Niederlassungsleiter, Aquis Sanitär AG

software quality lab
Innovation Meets Quality

software-quality-lab.com
info@software-quality-lab.com

SETZEN SIE AUF QUALITÄT UND KONTAKTIEREN SIE UNS!

Software Quality Lab GmbH

Linz
Gewerbepark Urfahr 6
4040 Linz, Österreich
+43 5 0657-0

Feldgeding
Lerchenstraße 8
85232 Feldgeding,
Deutschland
+43 5 0657-0

Wien
Mariahilfer Straße 136
1150 Wien, Österreich
+43 5 0657-0

Basel
Aeschenvorstadt 71
4051 Basel, Schweiz
+41 79 3309133

Social Media

Great Place To Work.
Zertifiziert
Jan 2020 – Jan 2021
ÖSTERREICH